



# CATÁLOGO CORPORATIVO

Especialista en  
productos ferreteros.



 [www.ferrepac.pe](http://www.ferrepac.pe)

 Mza. D Lote. 08 Praderas del Sol 4 Etp. Lima -  
San Martín de Porres

# DISTRIBUI

**3M**



**BOSCH**

**STANLEY**



**DELTA PLUS**



**TRUPER**

**Mobil**

**DEWALT**

**ANYPSA**

**NORTON**

**STEELPRO**  
SAFETY

**Makita**

**KAMASA**  
PROFESSIONAL

# DORES DE

**Oatey**

**TEKNO**

**oerlikon**

  
**CELIMA**

**FORTE**  

**TREBOL** 

**ABRALIT**

  
**Chema**

  
**NAZCA**

**PAVCO**

  
**Sika**

 **VAINSA**  
GRIFERÍA Y SANITARIOS



En Ferrepac ofrecemos un portafolio completo de productos para la industria, construcción, minería y todo tipo de proyectos. Desde equipos de protección personal, herramientas y materiales de ferretería, hasta soluciones de limpieza y mantenimiento. Ponemos a disposición de nuestros clientes calidad, variedad y confianza en un solo lugar.

Nuestro compromiso es brindar un servicio ágil, atención personalizada y soluciones que se adapten a las necesidades de cada sector.

# ÍNDICE

- 01  **HERRAMIENTAS Y MAQUINARIAS**
- 02  **PINTURAS Y BROCHAS**
- 03  **GASFITERÍA Y PVC**
- 04  **SOLDADURAS Y MÁQUINAS**
- 05  **DISCOS DE CORTE Y ABRASIVOS**
- 06  **ANCLAJES Y PERNOS**
- 07  **LIMPIEZA INDUSTRIAL**
- 08  **EMBALAJES Y PLÁSTICOS**
- 09  **SEGURIDAD INDUSTRIAL**
- 10  **ALAMBRES Y ACERO INOX.**
- 11  **ELECTRICIDAD Y CABLE**
- 12  **ACEITES INDUSTRIALES Y GRASA**
- 13  **FAJAS Y ESCALERAS**
- 14  **MUEBLES Y OFICINA**
- 15  **TECHOS Y CERÁMICA**
- 16  **CONSTRUCCIÓN Y FERRETERÍA**
- 17  **CAJA DE PASES**
- 18  **GARRUCHAS**
- 19  **SISTEMAS CONTRA INCENDIO**
- 20  **EMPAQUETADURAS Y MANTAS**
- 21  **HERRAMIENTAS AISLADAS**



# HERRAMIENTAS Y MAQUINARIAS

# HERRAMIENTAS Y MAQUINARIAS

**BOSCH**



**ROTOMARTILLO,  
GBH2 -28D  
GOLPES POR  
MINUTO: 0-4,400**

**Makita**



**MARTILLO  
PERFORADOR, HR2810  
GOLPES POR  
MINUTO: 0-4,500**

**DEWALT**



**ESMERIL ANGULAR  
DE 9", DWE490  
VELOCIDAD:  
6,500 RPM**

**TRUPER**



**ESMERIL ANGULAR  
DE 7", 16683  
VELOCIDAD:  
11000 RPM**

**DEWALT**



**PISTOLA DE  
CALOR 2000W,  
MODELO: D26411-B2**

**BOSCH**



**MARTILLO  
DEMOLEDOR, GSH27VC  
GOLPES POR  
MINUTO: 0-1900**

**DEWALT**



**SIERRA CIRCULAR  
7 1/4", DWE560  
VELOCIDAD:  
5,500 RPM**

**DEWALT**



**MEZCLADORA  
DE CONCRETO,  
CAPACIDAD: 11P**

**DEWALT**



**WINCHE ELEVADOR,  
MOTOR MONOFASICO  
CAPACIDAD DE CARGA:  
HASTA 200KG POR BALDE**

**BOSCH**



**AMOLADORA  
PROFESIONAL,  
MODELO:  
GWS 17-125 S**

**DEWALT**



**ESMERIL DE  
BANCO DE 6",  
MODELO: DW752**

**STANLEY**



**ROTOMARTILLO,  
MODELO: SRR1200**



**PINTURAS Y  
BROCHAS**

**PINTURAS Y  
BROCHAS**



**THINNER ACRÍICO  
AUTOMOTRIZ  
REFORZADO AC - 350**



**PINTURA PARA  
TRÁFICO**  
Colores: Varios



**X3 GLOSS  
POLIURETANO  
CATALIZADO**  
Colores: Varios



**LÁTEX PATO  
BLANCO**  
Colores: Varios.



**BASE ZINCROMATO  
MAESTRO**  
Colores: Verde y gris.



**PINTURA SPRAY  
400 ML**  
Colores: Varios.



**TEMPLE BLANCO  
MAJESTAD 5KG**



**BROCHA NYLON  
MANGO  
DE MADERA 4"**



**BARNIZ ALQUÍDICO  
T-81  
TRANSPARENTE**



**RODILLO 7", PARA  
SUPERFICIES  
LISAS Y SEMILISAS**



**RODILLO - BASE 3**



**SELLADOR  
CPP 1 GALÓN**



# **GASFITERÍA Y PVC**

# GASFITERÍA Y PVC

PAVCO

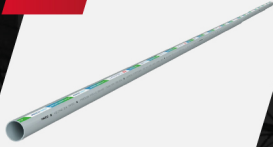

**TUBO PVC 4" SP  
DESAGÜE**

Nicolini



**TEE SANITARIA 3"  
A 2" LIVIANO-  
DESAGÜE**

PAVCO



**TUBO PESADO PVC 4"  
SP DESAGÜE**

Oatey



**PEGAMENTO DE  
FRAGUADO RÁPIDO**

PAVCO



**CODO DESAGÜE**

MATUSITA



**TUBO DESAGÜE  
PVC 4"**

PAVCO



**TEE DESAGÜE**

PAVCO



**TUBO PVC -SERIE 25 UF  
ALCANTARILLADO  
Clase: SN2 o 2kN/m2**

Inyección



**TUBO AGUA FRÍA**

Inyección



**TUBO PARA AGUA FRÍA  
CON UNIÓN ROSCADA**

PAVCO

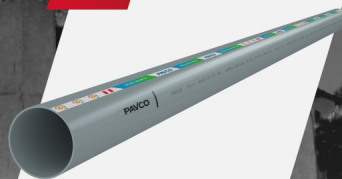

**RODIL TUBO PVC  
AGUA S/R - BASE 3**

eurotubo



**REDUCCIÓN 4" A 2"  
LIVIANO- DESAGÜE**



# SOLDADURAS Y MÁQUINAS

# SOLDADURAS Y MÁQUINAS

**NAZCA**



**SOLDADURA**  
Modelo: ELECTRODO PRO 7018.  
Medidas: varias

**œrlikon**



**SOLDADURA**  
Modelo: Cellocord Ap 1/8 x 20kg. Medidas: varias

**C COTE**



**MÁSCARA DE SOLDADURA**  
Modelo: 633P  
Material: Termoplástico



**ESCARPINES DESCARNE DE CUERO**

**œrlikon**



**ELECTRODO CITOFONTE**  
Medidas: varias

**VICTOR**



**EQUIPO DE OXICORTE**  
Modelo: Kit Victor Journeyman II Edge 2.0

**AGA**



**BOQUILLA CORTE OXI-GAS PROPANO DOS PARTES N°2**

**CANTESCO**



**KIT DE LÍQUIDOS PENETRANTES**



**GUANTES DE SOLDADOR**  
Material: Cuero cromo soldador de 17"

**Miller**



**MÁQUINA DE SOLDAR MAXSTAR 280 SERIES**  
ALIMENTACIÓN:  
1/3 PH 208 - 575 V



**MANDIL CUERO CROMO, PRÁCTICO CON ATADURA AJUSTABLE AL CUELLO Y CINTURA**



**TIZA DE CALDERO, SIRVE PARA MARCAR TODO TIPO DE METALES**



# **DISCOS DE CORTE Y ABRASIVOS**



# DISCOS DE CORTE Y ABRASIVOS



**DISCO DE CORTE DE METAL 4-1/2" x 3/64" x 7/8"**  
Medidas: varias



**DISCO DE CORTE DE METAL 7" X 1/8"**  
Medidas: varias



**DISCO FLAP 4 1/2" 80 DIENTES**  
Medidas: varias



**DISCO DIAMANTADO SEGMENTADO 4 1/2" DW47452HP**  
Medidas: varias

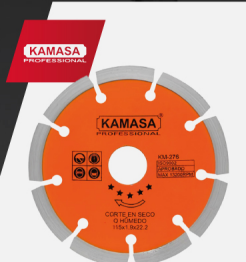

**DISCO DIAMANTADO SEGMENTADO 4 1/2" (115 mm) PARA CONCRETO KM276**  
Medidas: varias



**DISCO DE CORTE ACERO BNA 32 - 12" X 7/64" X 1"**  
Medidas: varias



**DISCO DE CORTE METAL ACERO INOX 7X1.6mm X 7/8" 66252846559**  
Medidas: varias



**HOJA DE SIERRA 10" x 80**  
Medidas: varias



**LIJA PARA METAL**  
Grano: #40, #50, #60, #80, #100, #120, #150, #180



**DISCO CORTE METAL 4 1/2"**  
Medidas: varias



**LIJA AL AGUA**  
Grano: #80, #100, #120, #150, #180, #220, #240, #280, #320, #360, #400, #600, #800, #1000, #1200



**LIJA PARA MADERA**  
Grano: #40, #50, #60, #80, #100, #120, #150, #180, #220.

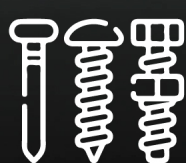

# ANCLAJES Y PERNOS

**ANCLAJES Y  
PERNOS**

TRUPER



**TECLE CON CADENA**  
Apertura del Gancho: 37 mm  
Carga límite: 3 t.

Yale



**POLIPASTO  
ELECTRICO  
DE CADENA**  
Carga límite: 5 t.



**GRILLETE LIRA DE  
ACERO FORJADO**



**PERNO HEXAGONAL  
GALVANIZADO HILO  
COMPLETO**

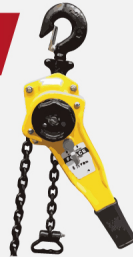

**TECLE MANUAL**  
Medida: 1.5m 6x18x1  
Carga límite: 1 t.



**TORNILLO WAFER  
PUNTA FINA ZINCADA**

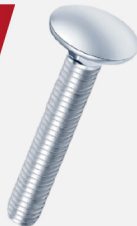

**PERNOS CABEZA  
DE COCHE  
ZINCADO**



**PERNO  
HEXAGONAL DE  
ACERO INOX**



**TORNILLO  
STOVBOLT  
CABEZA REDONDA**

Bull Ring



**A 24 R SUPRA**  
Medida : Eslinga tubular  
amarillo (3.8t) fs 5:1 asme  
b30.9

Bull Ring



**ESLINGA AMARILLO**  
Medida: 3''X2mtsX4.2t X  
2capas Fs 5:1 Asme B30.9  
(Normativa EE.UU)

Bull Ring



**ESLINGA VERDE**  
Medida: 2''X1.5mtsX2t X  
2capas Fs 7:1 En 1492-1  
Europea



# LIMPIEZA INDUSTRIAL



# LIMPIEZA INDUSTRIAL



**LEJÍA TRADICIONAL**  
3.8 Lt.



**DESINFECTANTE BIODEGRADABLE**



**DETERGENTE INDUSTRIAL 13.5KG**



**TRAPO INDUSTRIAL DE COLORES COSIDO**



**LEJÍA CLORO**



**ESCOBA PLÁSTICA**



**AMBIENTADOR EN SPRAY**  
Aroma: Varios.



**PAÑOS WYPALL**



**PAÑOS ABSORBENTES**



**AROMATIZADOR AUTOMÁTICO**



**BALDE CON ASA DE METAL**



**GUANTE DE JEBE**  
Medidas: varias.



# EMBALAJES Y PLÁSTICOS



# EMBALAJES Y PLÁSTICOS



**STRETCH FILM TRANSPARENTE**  
Medidas: varias



**CARTÓN CORRUGADO POR KILO Y METROS**



**ZUNCHO DE PLÁSTICO NEGRO**  
Medidas: varias

Shurtape



**CINTA DE EMBALAJE**  
Medidas: varias

TRUPER



**DESPACHADOR DE CINTA EMPAQUE**



**STRETCH FILM TRANSPARENTE DE COLORES**  
Medidas: varias



**ENZUNCHADORAS MANUALES**



**PLÁSTICO DE COLORES**  
Medidas: varias

SCHUBERT



**CINTA TEFLON ENV. ROJO/BLANCO 1/2" X 12MTR**

3M

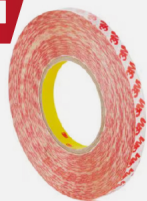

**CINTA DE DOBLE CARA INCOLORA**  
Longitud total (métrica): 50,0 m.



**ROLLOS DE RAFIA**  
Medidas: varias



**BOLSA DE BASURA NEGRA Y DE COLORES**  
Medidas: varias



# SEGURIDAD INDUSTRIAL



# SEGURIDAD INDUSTRIAL

FullRisk



**BOTÍN FULL RISK FU 708-1**

3M



**CASCO DE SEGURIDAD**  
Colores: varios



**BOTAS SANITARIAS PVC**  
Colores: varios

3M



**CARTUCHO COMBINADO 60923**

3M



**RESPIRADOR MEDIA CARA - 6001**

STEELPRO SAFETY

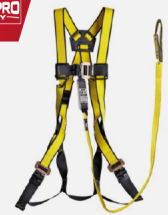

**ARNÉS DE 1 ARGOLLA CON LÍNEA POSICIÓN FIJA**

C LOTE



**LENTE DE SEGURIDAD**  
Modelo Astro Af

3M



**FILTRO 2097**

STEELPRO SAFETY



**OREJERA CM 3000**

STEELPRO SAFETY



**GUANTE DE BADANA**

TRIDENTE



**CASCO TIPO JOCKEY DE 4 PUNTAS**  
Colores: varios

Ansell



**GUANTES NITRILO TOUCHNTUFF**

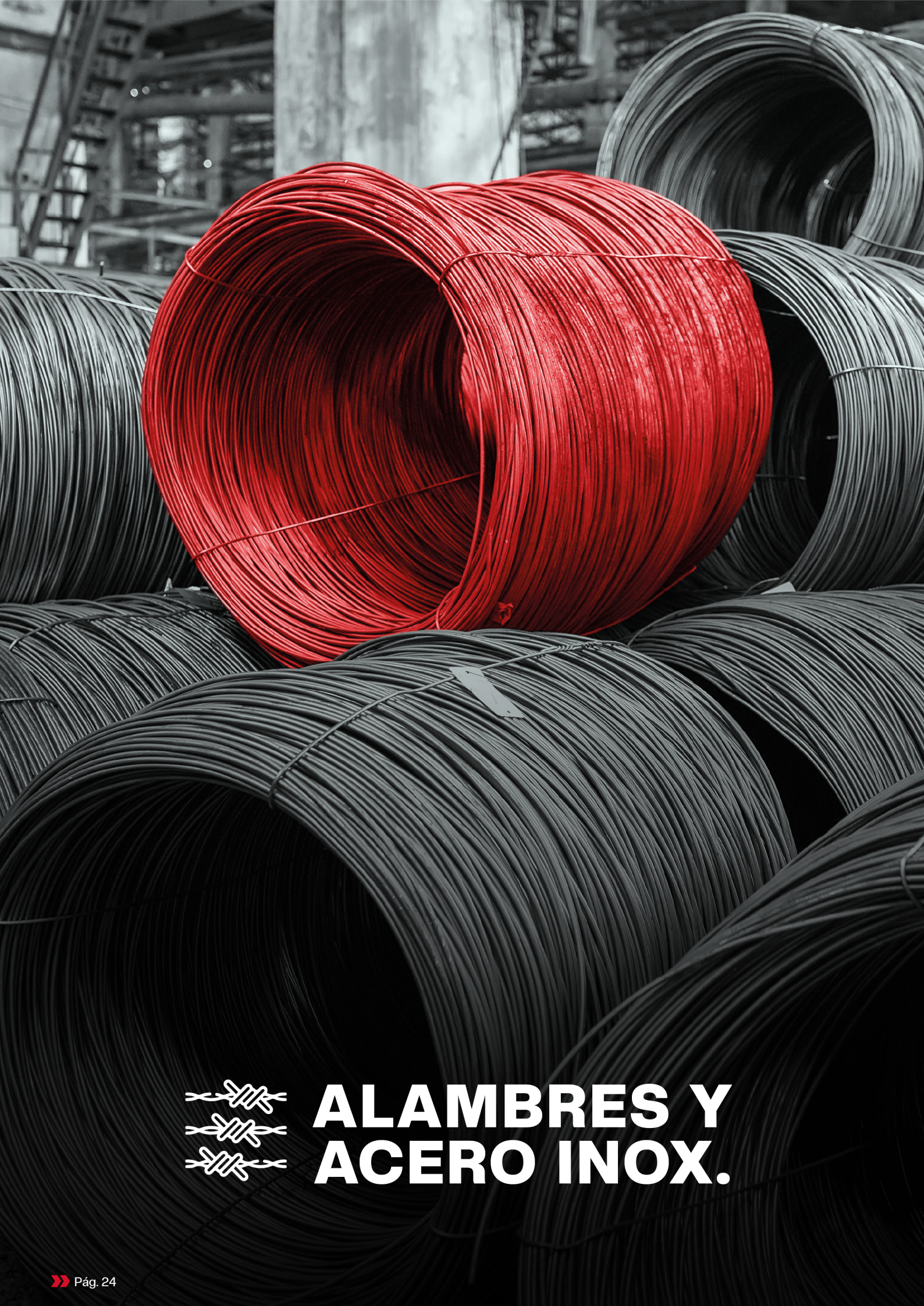

# ALAMBRES Y ACERO INOX.

**ALAMBRES Y  
 ACERO INOX.**

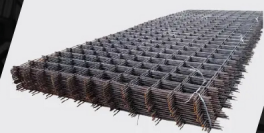

**MALLA  
 ELECTROSOLDADA**  
 Medidas: varias



**ALAMBRE NEGRO  
 RECOCIDO**  
 Medidas: varias



**ROLLO ALAMBRE  
 GALVANIZADO**  
 Medidas: varias

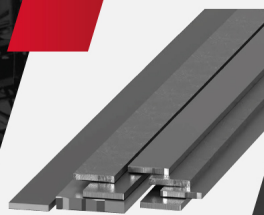

**PLATINA DE ACERO  
 ASTM A36**  
 Medidas: varias

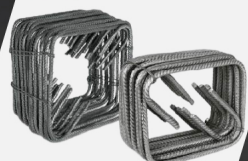

**ESTRIBOS  
 CORRUGADOS**  
 Medidas: varias



**CONCERTINA  
 GALVANIZADA**  
 Medidas: varias



**ALAMBRE NEGRO  
 RECOCIDO**  
 Medidas: varias

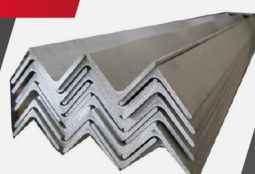

**ÁNGULOS**  
 Medidas: varias



**TUBO DE ACERO LAF  
 CUADRADO**  
 Medidas: varias



**ALAMBRE TRENZADO**  
 Medidas: varias

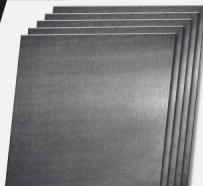

**PLANCHAS**  
 Medidas: varias

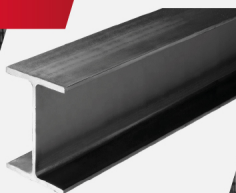

**VIGA H DE ACERO**  
 Medidas: varias

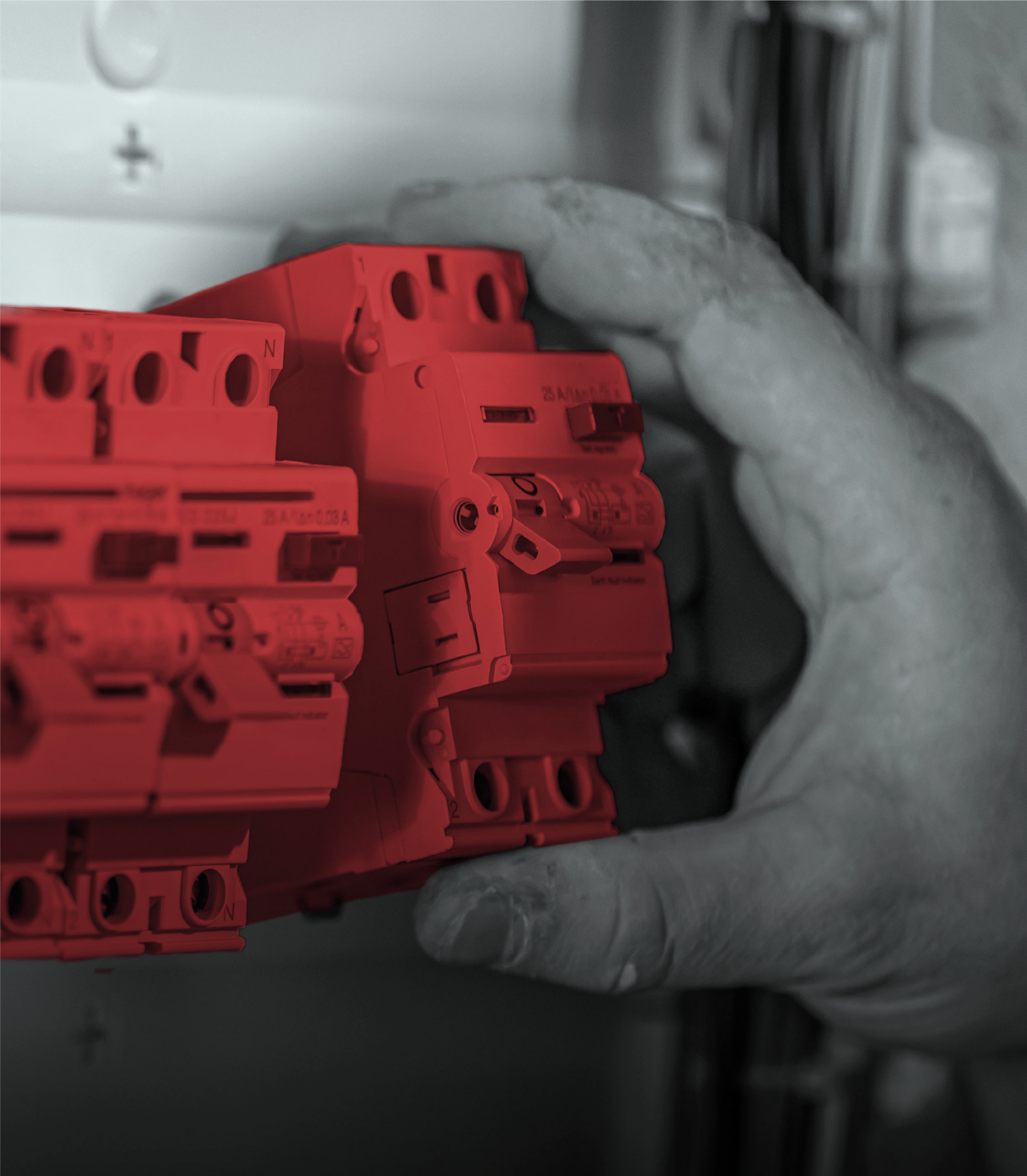

# ELECTRICIDAD Y CABLE

**ELECTRICIDAD  
Y CABLE**

PHILIPS



**TUBO LED 16W 1.20m.  
LUZ BLANCA**  
Medidas: varias

MENNEKES



**TOMA INDUSTRIAL AÉREO  
3P+ T 32A 400V ROJO  
6H IP67 556**  
Medidas: varias

Schneider Electric



**INTERRUPTOR AUT TERMOMAG  
P/RIEL 2P 20A 230/400VAC  
10/6KA EASY9 EZ9F56220**  
Medidas: varias



**CAJA DE PASE**  
Modelos: varios

INDECO  
empresa Nexans



**CONDUCTOR ELECTRICO  
CABLEADO 750V PVC 10AWG  
NEGRO THW-90 + PLUS**  
Medidas: varias



**KIT DE INSTALACIÓN  
(MEDIDOR DE LUZ)**  
Modelos: varios

bticino



**TOMA DUPLEX 2P  
+ T LIGHT BTICINO**  
Modelos: varios

LEDVANCE



**LUMINARIA LED HIGHBAY  
VALUE G3 150W/865  
19500LM IP65 100-277V**

3M



**CINTA AISLANTE  
TEMFLEX® 165**



**TABLERO  
EMPOTRABLE PVC 6"**  
Modelos: varios

bticino



**INTERRUPTOR  
CONMUTADOR SIMPLE**  
Modelos: varios



**PASACABLE DE NYLON Y  
CANALETA CON DIVISIÓN**



# ACEITES INDUSTRIALES Y GRASA



# ACEITES INDUSTRIALES Y GRASA

CRC



**CRC LIMPIADOR DE CONTACTO QD 82130 SPRAY | 11 ONZ**

VISTONY



**LIMPIA CONTACTO 296 ml**

Mobil



**LUBRICANTES MOBIL CON TECNOLOGÍA SINTÉTICA Y DE ALTO DESEMPEÑO**

Shell



**ACEITE SPIRAX S2 A (SAE 80W-90)**

VISTONY



**GRASA MULTIPROPOSITO EP-2 LITHIUM**

Castrol



**ACEITE SEMI SINTÉTICO MAGNATEC 10W-30**

Shell



**ACEITE RIMULA R4 X BALDE SAE 15W-40**

VISTONY



**REFRIGERANTE ICE HEAVY DUTY 50/50 NOAT RED**

Mobil



**LUBRICANTE SUPER 5W-30 100% SINTÉTICO - MOTOR GASOLINA Y GAS**

WD-40



**WD-40 11 Oz. /311G MULTI-USE PRODUCT (AFLOJATODO)**

soldiMix



**PEGAMENTO EXTRA FUERTE SOLDIMIX A Y B**

Castrol



**ACEITE DE MOTOR GTX SAE 20W-50**



 **FAJAS Y  
ESCALERAS**

# FAJAS Y ESCALERAS



**ESCALERA DE ALUMINIO TIJERA SIMPLE ACCESO**  
Pasos: 3,4,5,6,7,8,10,12



**ESCALERA DE EXTENSIÓN ALUMINIO TELESCÓPICA**  
Pasos: 16, 20, 24, 28, 32, 36, 40



**ESCALERA DE FIBRA DE VIDRIO RECTA**  
Pasos: 6, 8, 10, 12, 14, 16, 18

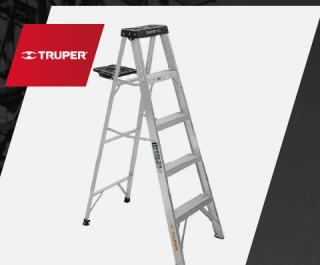

**ESCALERAS TIPO TIJERA CON BANDEJA NEGRA**  
Pasos: 4, 5, 6



**ESCALERAS DE EXTENSIÓN TIPO II**  
Pasos: 20



**ESCALERA MULTIPOSICIÓN PELDANOS - TIPO I**  
Pasos: 12

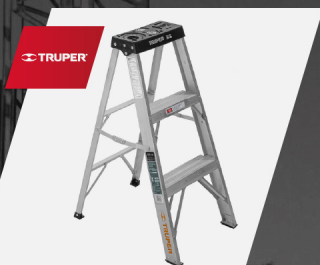

**ESCALERAS TIPO TIJERA SIN BANDEJA**  
Pasos: 2, 3



**ESCALERAS DE COMBINACIÓN 5 POSICIONES**  
Pasos: 13



**ESCALERAS DE EXTENSIÓN TIPO III**  
Pasos: 4, 5, 6, 7, 8, 9



**ESCALERA TIJERA DE ALUMINIO**  
Pasos: 4, 5, 6, 7



**ESCALERA TIJERA FIBRA DE VIDRIO**  
Pasos: 4,6



**POLIPASTO MANUAL DE CADENA MODELO YALELIFT 360**  
Capac. 500kg, 1t, 2t, 3t, 5t, 10t, 20t.



# MUEBLES Y OFICINA

**MUEBLES Y OFICINA**

MILLENIUM



**PAPEL BOND A4  
75GRM PQT X  
500 HOJAS**



**LOCKER METÁLICO**  
Disponible en medidas personalizadas

EPSON



**KIT BOTELLA DE TINTA  
EPSON T504 PACK  
DE 4 COLORES CMYK**

ARTESCO



**ARCHIVADOR  
DE CARTON  
PLASTIFICADO**

FORZA



**ESTABILIZADOR  
8 TOMAS 220V**

logitech



**KIT TECLADO Y  
MOUSE  
MK120 USB**

TOSHIBA



**DISCO DURO 1 TB**  
Modelo: Canvio Basics



**SILLA ERGONÓMICA  
DE OFICINA**



**ARCHIVADOR  
DE METAL**  
Disponible en medidas personalizadas



**LAPICERO  
TRILUX 032**

Kingston



**MEMORIA USB  
KINGSTON 64GB  
DATATRaveler  
100 G3**

ARTESCO



**ENGRAPADOR M-526  
25 HOJAS CON  
SACAGRAPAS**



# TECHOS Y CERÁMICA

 **TECHOS Y CERÁMICA**



**TECHO DE PERFIL 4 DE 3.05X1.10mt. ROJA 226601**

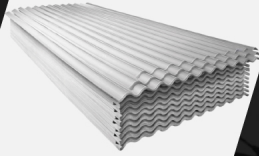

**CALAMINA GALV**  
Medida:  
0.8X3.6MX0.14mm

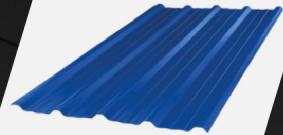

**TECHO ALUZINC TR5 AZUL**  
Modelo: Techo Recto- TR4  
Espesor: varios.



**TECHO TERMOACÚSTICO UPVC**



**TECHO CALAMINA METÁLICA DE ACERO ZINCADO PZO PPR**  
Espesor: 0.23 mm

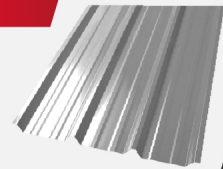

**TECHO METÁLICO PV4**  
Material: Zinc  
Modelo: Instatecho  
Color: Blanco



**PISO UNI QATAR NAT**  
Material: Arcilla  
Modelos: varios



**MARTE VITRIFICADO**  
Modelos: varios



**PISO BREMEN MARFIL**  
Material: Arcilla  
Modelos: varios



**PISO CERÁMICO MADERADO**  
Modelos: varios  
Instalación: Pared/Piso



**PISO CERÁMICO PIEDRA**  
Modelos: varios



**PISO CEMENTICIO BARCELONA**  
Material: Arcilla  
Modelos: varios



# CONSTRUCCIÓN Y FERRETERÍA

# CONSTRUCCIÓN Y FERRETERÍA



**CEMENTO SOL  
 PORTLAND  
 TIPO 1 42.5 KG**



**CEMENTO ANDINO  
 FORTE TIPO  
 MH /R 42.5 KG**



**CEMENTO APU  
 TIPO GU 42.5 KG**



**CEMENTO ANDINO  
 PREMIUM PORTLAND  
 TIPO I 42.5KG**



**LADRILLO KING  
 KONG 18 HUECOS  
 9X23X12.5**



**ARENA FINA**  
 Presentación: MT3 O Bolsas



**CONFITILLO**  
 Presentación: MT3 O Bolsas



**ARENA PARA  
 CONSTRUCCIÓN**  
 Presentación: MT3 O Bolsas



**CAL DE OBRA EN  
 BOLSA 20kg.**



**BARRA DE  
 CONSTRUCCIÓN**  
 Medidas: varias



**BARRA DE  
 CONSTRUCCIÓN SP**  
 Medidas: varias



**PIEDRA CALIZA**  
 Presentación: MT3 O Bolsas

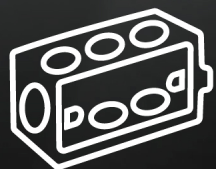

# CAJA DE PASES



# CAJA DE PASES



**CAJA DE PASE METÁLICA**  
Medidas: varias



**CAJA DE PASE METÁLICA**  
Medidas: varias



**CAJA DE PASE CON CONOS GRIS**  
Medidas: varias



**CAJA DE PASE SIN CONOS GRIS**  
Medidas: varias



**CAJA DE PASE RECTANGULAR**  
Medidas: varias



**CAJA DE PASE**  
Medidas: varias



**CAJA DE PASE CUADRADA**  
Medidas: varias



**CAJA DE PASE CON CONOS**  
Medidas: varias



**CAJA DE PASE CIEGA**  
Medidas: varias



**CAJA DE PASE RECTANGULAR**  
Medidas: varias



**CAJA DE PASE OCTOGONAL**  
Medidas: varias



**CAJA DE PASE FIERRO GALVANIZADO**  
Medidas: varias



**GARRUCHAS**

# GARRUCHAS



**GARRUCHA INDUSTRIAL PLATAFORMA GIRATORIA 4" 200 KG**  
Medidas: varias



**GARRUCHA PLATAFORMA MEDIDA 2-1/2"**  
Medidas: varias



**GARRUCHA RHINO GIRATORIA**  
Medidas: varias



**GARRUCHA POLIURETANO ESPIGA FRENO**  
Medidas: varias.



**GARRUCHA PLATAFORMA BLANCA**  
Medidas: varias.



**GARRUCHA MOVIL**  
Medidas: varias



**GARRUCHA ENSAMBLADAS FIJA**  
Medidas: varias.



**GARRUCHA DE ACERO GALVANIZADO, GIRATORIA**  
Medidas: varias.



**GARRUCHA ENSAMBLADAS CON UN SOPORTE DE ACERO INOXIDABLE**  
Medidas: varias.



**GARRUCHA TIPO POLIURETANO**  
Medidas: varias.



**GARRUCHA DE FRENO CON SOPORTE DE ACERO INOXIDABLE**  
Medidas: varias.



**GARRUCHA INOXIDABLE CON PERNO**  
Medidas: varias.



# SISTEMAS CONTRA INCENDIO

**SISTEMAS  
CONTRA INCENDIO**

KIDDE



**DETECTOR DE HUMO  
20SA10-V**

Mircom



**SD-2 / SD-4, DISEÑADOS  
PARA CUMPLIR CON  
CÓDIGOS DE  
SEGURIDAD**

KIDDE



**DETECTOR DE HUMO  
I12060, IONIZADO  
ALIMENTADO POR  
CA/CC**

Mircom



**SERIE FA-1000,  
FÁCIL INSTALACIÓN  
Y OPERACIÓN**

Mircom



**UNIDAD DE CONTROL  
ALARMA,  
FA-300-6DDR-CG**

KIDDE



**KN-COB-DP2, DETECTOR  
DE MONÓXIDO DE  
CARBONO CON  
ALIMENTACIÓN DE CA**

Mircom



**BOCINAS FH-400**

Honeywell



**FL-ES-200XI, PANEL DE  
ALARMA,  
DIRECCIONABLE DE  
198 PUNTOS**

Honeywell



**5806W3 - DETECTOR  
DE HUMO  
INALÁMBRICO**

Mircom



**BL-6B/BL-10B, DISEÑADAS  
PARA LAS APLICACIONES  
DE ALARMA CONTRA  
INCENDIOS**

Mircom



**FLEX-NET FX-MNS,  
DISEÑADO PARA LAS  
APLICACIONES  
MÁS EXIGENTES  
DE PROTECCIÓN**

Mircom



**BOCINA FH-400-WP,  
PARA EXTERIORES**



# EMPAQUETADURAS Y MANTAS



# EMPAQUETADURAS Y MANTAS



**FORMADOR DE  
EMPAQUETADURAS  
RESISTE TEMPERATURAS  
DE 240°**



**FORMADOR DE  
EMPAQUETADURA #2,  
CREA UNA BARRERA  
QUE EVITARÁ FUGAS**

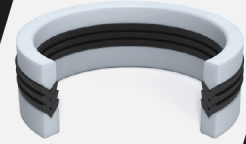

**SELLO DE VÁSTAGO  
HSV-101112**



**HSV-06  
PARA APLICACIONES  
HIDRÁULICAS  
ESTÁNDAR**



**SELLOS  
DE EJE**



**NSL-11, GENERA  
PROTECCIÓN CONTRA  
LA PENETRACIÓN DEL  
POLVO**

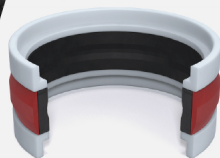

**HSP-09, SELLO DE  
PISTÓN DE  
DOBLE EFECTO**

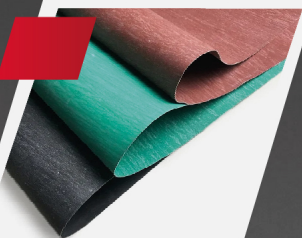

**EMPAQUETADURA  
ASBESTO 1/8 VERDE  
PLANCHA 1.5 X 1.5mt.**

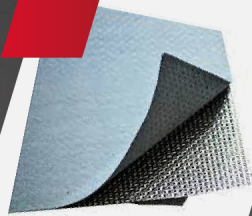

**PLANCHA GRAFITO  
C/ INSERCIÓN  
ALAMBRE E=1/8"**



**EMPAQUETADURA  
DE GOMA, PARA LA  
REPARACIÓN DE  
ACOPLES**



**EMPAQUETADURA  
EPDM,  
MEDIDAS: 1/2" -24"**

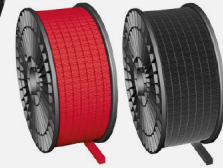

**EMPAQUETADURAS  
TRENZADAS, EVITA  
FUGAS DE FLUIDOS**



# HERRAMIENTAS AISLADAS



# HERRAMIENTAS AISLADAS

STANLEY



**JUEGO DE 3 ALICATES  
MAXSTEEL VDE 1000V**

STANLEY



**JUEGO DE 7  
DESTORNILLADORES  
AISLADOS 1000V  
MAXSTEEL STMT60175**

STANLEY



**ALICATE DE CORTE  
DIAGONAL  
AISLADO VDE 160MM/6"**

STANLEY



**ALICATE UNIVERSAL  
1000V**

BAHCO



**DESTORNILLADOR  
PLANO SLIMLINE**

BAHCO



**JUEGO HERRAMIENTAS  
AISLADAS 1000V 10P**

BAHCO



**JUEGO  
DESTORNILLADORES  
AISLADOS 1000V 7P**

TRAMONTINA



**MALETÍN CON  
HERRAMIENTAS  
IEC 34 PIEZAS**

TRAMONTINA



**ALICATE 8"  
AISLADO 1.000 V**

STANLEY



**ALICATE DE PUNTA  
LARGA  
AISLADO 6 1/4"**

wiha



**DISCO DIAMANTADO  
DE 7" x 1/4" PARA  
MADERA BOSCH**

BOSCH



**ALICATE RECTO DE  
PUNTA LARGA  
AISLADO VDE,  
200mm.**



# ESPECIALISTAS EN PRODUCTOS FERRETEROS



**Nelianny  
Morón**

Supervisora de ventas

✉ [ventascorporativas2@ferrepac.pe](mailto:ventascorporativas2@ferrepac.pe)

📞 912 990 342

🌐 [www.ferrepac.pe](http://www.ferrepac.pe)

